

RZUT PARTERU - STAN PROJEKTOWANY 1:100

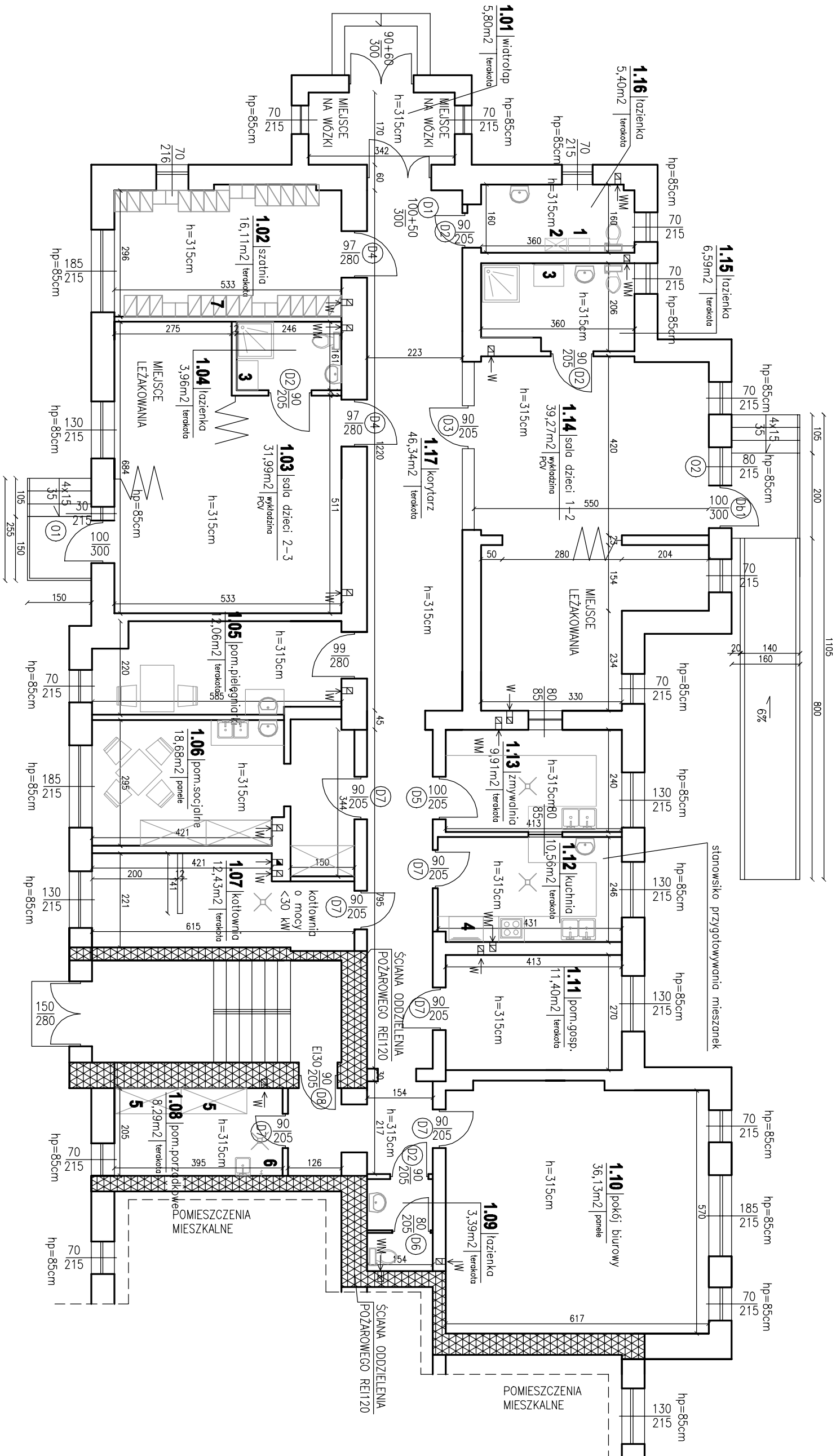

RZUT PARTERU - STAN PROJEKTOWANY

OPRACOWAŁ	mgr inż. Wanda Wospińsk	UPR. UA-V-7342-5/4691WK, KUP/BO/107303
PROJEKTOWAŁ	mgr inż. arch. Maria Ingiewicz	UPR. ABU-JX-8386-5/6891WK, KP-0178

PRACOWNIA PROJEKTOWANIA I NADZORU WAMAR	Lotnicza 14, 87-800 Włocławek
wamar	tel. +48 607 505 668 / 504 039 974 / 663 910 885
e-mail: kontakt@pracownia-wamar.pl	www.pracownia-wamar.pl

INWESTYCA	PRZEBUDOWA ISTNIEJĄCYCH POMIESZCZEŃ W BUDYNKU NA POMIESZCZENIA ZŁOTKA
BRANŻA	BUDOWLANA
DATA	28-12-2018
SKALA	1:100
FAZA	KONSTRUKCJA
SKALA	1:100

B.05